L’arbre à café – le café autrement

Au départ, je ne suis pas vraiment café…

Déjà dans les tiramisu, j’évitais de manger ceux qui en contenaient… Ou encore d’en mettre quand je les faisais.

Au détour de rencontres et des discussions, j’ai fini par découvrir cette boutique magnifique dans une petite rue du 2e arrondissement de Paris.

Une boutique où le café et sa préparation sont à l’honneur. Rencontre aussi avec la vice-championne Barista 2017 qui vous guidera sur le genre de café qui vous fera basculer. Un doux. Un fruité. Un mélange pour un latte qu’on aime épicé…

Et si vraiment, vous êtes curieux et aventureux, goûtez le

café d’animaux

On peut demander le café pour sa cafetière filtre, à piston, italienne, à expresso, à expresso manuel…. Ou juste en grain.

On peut même l’emporter si le temps vous manque

Maintenant je bois du café, noir, sans sucre, en expresso =)

Honnêtement, vous pensiez aimer le café… En allant là-bas, vous saurez !

Merci à @larbreacafe et merci Fanny <3

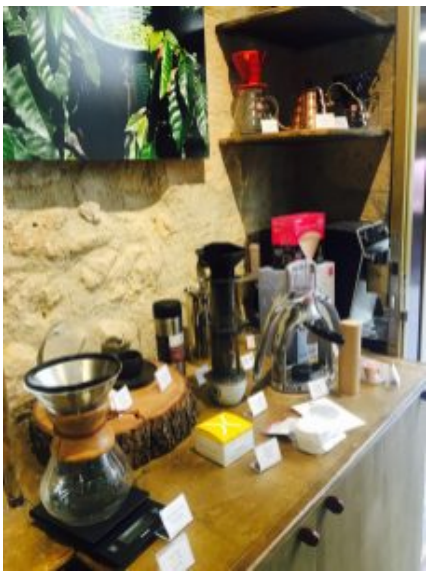

L'arbre à café : 10 Rue du Nil, 75002 Paris – instagram